







REGIONE PIEMONTE	PROVINCIA VERBANIA-CUSIO-OSOLA	COMUNE VERBANIA	INDIRIZZO VILLA SAN REMIGIO																				
PROGETTO ESECUTIVO																							
TAVOLA EDL ARC07																							
CATEGORIA : PROGETTO ARCHITETTONICO																							
ELABORATO : PROGETTO A-B-B C-C																							
SCALA: 1/50		DATA: SETTEMBRE 2010																					
CS VERSIONI		COMM:																					
<table><tr><th>VERSIONI</th><th>data</th><th>OGGETTO</th></tr><tr><td> </td><td> </td><td> </td></tr><tr><td> </td><td> </td><td> </td></tr><tr><td> </td><td> </td><td> </td></tr></table>		VERSIONI	data	OGGETTO										<table><tr><td>FINANZA</td><td>VISIO: IL CAPOGRUPPO ARCH-PAOLO CLAVARINO</td></tr><tr><td>FINANZA</td><td>Verificato: IL R.Q.P. ARCH-PAOLO CLAVARINO</td></tr><tr><td>FINANZA</td><td>Approvato: IL R.U.P. DOTT.SSA MARIA GRAZIA FERRERI</td></tr><tr><td>CODICE FINANZIARIO</td><td>COD :</td></tr></table>		FINANZA	VISIO: IL CAPOGRUPPO ARCH-PAOLO CLAVARINO	FINANZA	Verificato: IL R.Q.P. ARCH-PAOLO CLAVARINO	FINANZA	Approvato: IL R.U.P. DOTT.SSA MARIA GRAZIA FERRERI	CODICE FINANZIARIO	COD :
VERSIONI	data	OGGETTO																					
FINANZA	VISIO: IL CAPOGRUPPO ARCH-PAOLO CLAVARINO																						
FINANZA	Verificato: IL R.Q.P. ARCH-PAOLO CLAVARINO																						
FINANZA	Approvato: IL R.U.P. DOTT.SSA MARIA GRAZIA FERRERI																						
CODICE FINANZIARIO	COD :																						
IRRI E TERME GRUPPO DI PROGETTAZIONE : Associazione Temporanea di Professionisti Arch. Paolo Clavarino- Corso Duca degli Abruzzi 40b- Torino Arch. Monica Semerari - Corso Fiume 6 - Torino Arch. Fabio Caritto - Corso Fiume 6 - Torino Arch. Roberto Basso - Corso Fiume 6 - Torino Arch. Stefano Gaudino - Corso Rosselli 73 - Torino Arch. Massimo Manti - Viale Monti 8 - Grugliasco TO Arch. Enrico Toselli - Corso P. di Fenoglio 70 - Camogliola		FILE : PROGETTO SEZIONI .DWG DATA CARICATA IN SERVER LOCALI																					

Il sottoscritto è a proprietà della Regione Piemonte, qualsiasi divulgazione o riproduzione anche parziale deve essere espressamente autorizzata da **Direzione Regionale Piemonte - Settore Patrimonio e Beni Culturali**.
Via Varesina, 10 - 10121 TORINO - Tel. 011/4125199 - Fax 011/4125195 - e-mail: drc@regione.piemonte.it

	MURATURA MISTA esistente		CARTONGESSO
	MURATURA PORTANTE in progetto		CLS
	MATTONI FORATI		AERAZIONE FORZATA

SEZIONE A - A

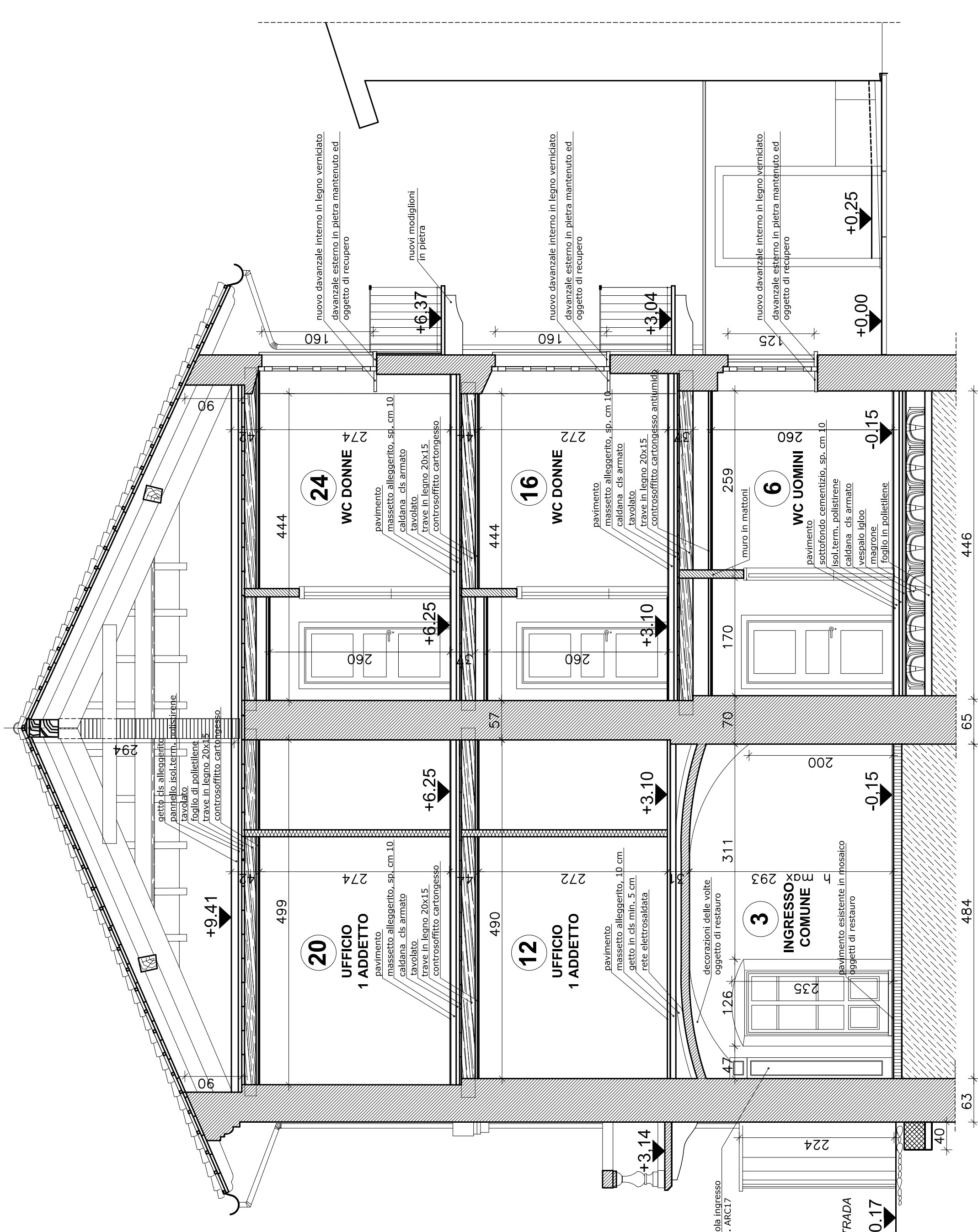

SEZIONE B - B

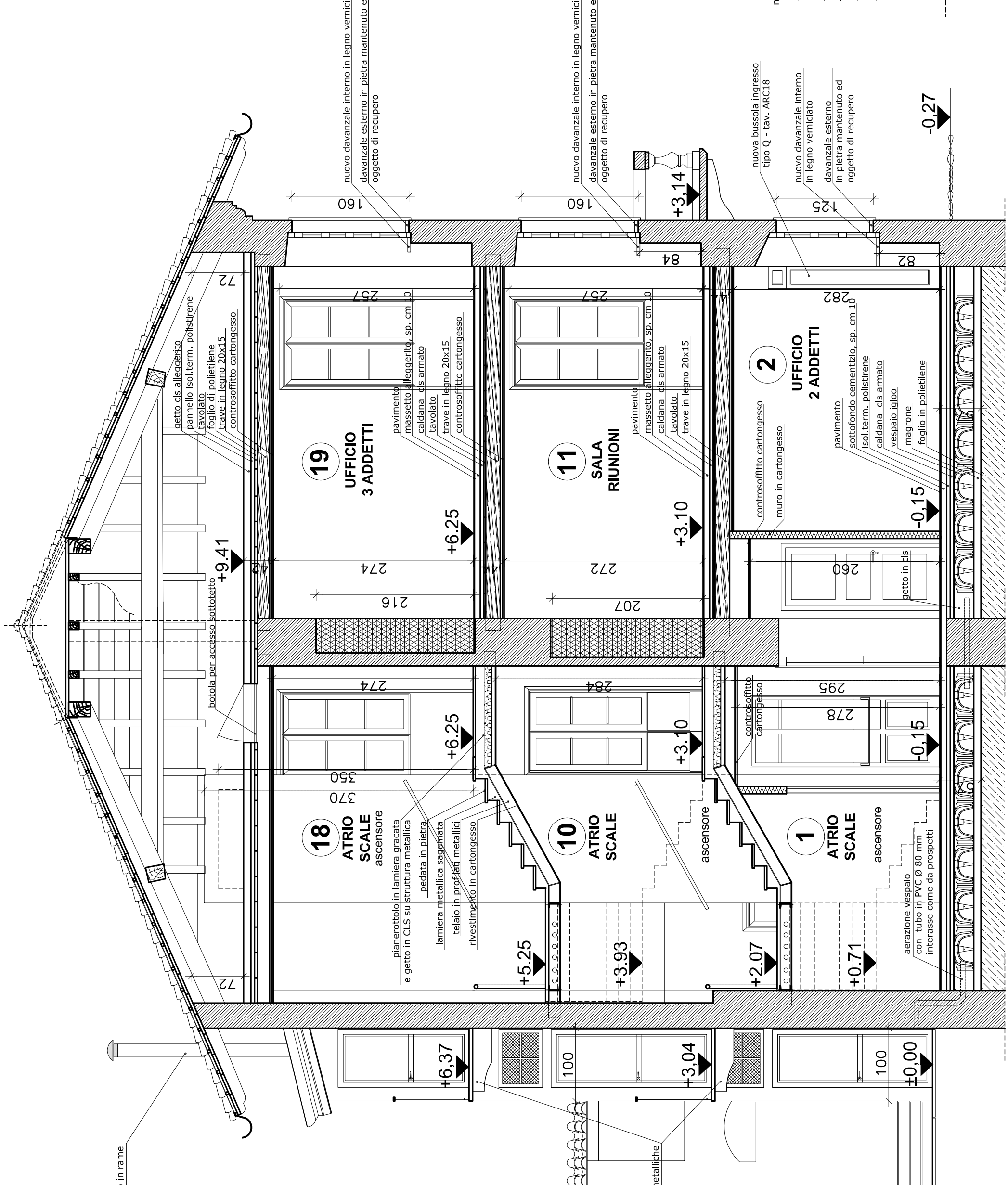

SEZIONE C - C

